

ONLY

「トラベラー」とは？

オンリーが日本の生地メーカーと共同開発した高機能ウール。純然たるウール素材だが、紡績や製織といった製造工程に工夫を入れることで



群の防しわ性を実現している。スーツケースにしまったときの畳みじわ、移動時の座りじわの心配が軽減する。

バーゲンをしないオンリーの人気シリーズ ジャケット+2パンツで38,000円の 「トラベラー」が理想の着まわしを実現

Photographs=Takashi Nishizawa (DOUBLE ONE) Text=Kei Takegawa

「トラベラー」の ジャケット+2パンツ



ジャケット+2パンツを スーツスタイルと ジャケットスタイルに

ジャケットもパンツもモダン・ブリティッシュの手本のような佇まい。作りのよさは着心地にも表れ、同価格帯のものとは比べるまでもない。テーラーに原点をもつオンリーならではの良心だ。右：ジャケット+2パンツ38,000円、シャツ4,800円、ネクタイ5,500円、チーフ3,800円、左：ジャケット+2パンツ38,000円、シャツ4,800円、ネクタイ5,500円、チーフ3,800円/すべてオンリー



①ネイビージャケット



②ネイビーパンツ



③グレーパンツ

消耗しやすいパンツをもう一本という考え方はすでにあったが、オンリーが秀逸なところは色違いでセットにした点。定番のネイビー×グレーといえど、彩度や風合いには相性がある。最適な組み合わせを提示するオンリーはジャケットスタイルに不慣れな向きにもありがたい。ジャケット+2パンツ38,000円/オンリー

ぎゅっと握っても、手を離れた隙からつるりとした表情があらわれる。合織に頼らないスーパードライという上質な生地ながら、撚りや織りの工夫でウール本来の復元力を限界まで引き出すことに成功したのがオンリーの「トラベラー」だ。

オンリーは京都の仕立屋を発祥とし、製造から販売までを自社で一貫。身長、体形別の商品陳列など、シスマティックな仕組みを構築しつつ、効率化で生じた余力をまるごと商品開発に注ぎ込み、抜群のコストパフォーマンスを実現。現在では全国に直営ショップを構え、多くのビジネススマンから支持を集める。「トラベラー」は顧客本位を掲げたオンリーのひとつの到達点、ともいえる。

同色のジャケットとパンツに異なる色のパンツをスベアとして用意しているのもうれしいところだ。たとえば出張時、商談にはネイビーの上下で臨み、夜の会食ではグレーのパンツにはきかえてジャケットスタイルに、なんて粋な着まわしもお手のもの。「トラベラー」の名にふさわしい、旅先での強い味方だ。

徹底した効率化はひとえに顧客のために、という思いゆえで、そのスタンスは価格設定からもうかがえる。4万円を切る価格はまさしく掛け値なしで利益を抑えた賜物。すべてにおいて最高のパフォーマンスを目指すのがオンリーである。

ONLY SHOP LIST



オンリー
日比谷店
東京都千代田区
有楽町1-5-2
東宝ツインタワービル2階
Tel. 03-3539-1167



オンリー
日本橋店
東京都中央区
日本橋2-2-6
日本橋2丁目ビル1・2階
Tel. 03-3510-6740

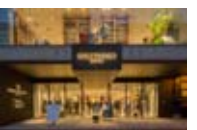

オンリー
プレミオ 京都
京都市下京区烏丸通
綾小路下
二帖半敷町647
オンリー烏丸ビル1・2F
Tel. 075-341-1155

- 【北海道】 札幌エスタ店 Tel. 011-208-5450 札幌大通り店 Tel. 011-219-6701 札幌南2条店 Tel. 011-251-3663 仙台広瀬通店 Tel. 022-266-5103
 - 【宮城】 淡路町店 Tel. 03-5294-3001 渋谷店 Tel. 03-3476-5230 赤坂店 Tel. 03-3505-3190 新宿マルイアネックス店 Tel. 03-3225-7276 オンリー プレミオ 東急百貨店本店 Tel. 03-3476-6101
 - 【愛知】 名古屋広小路店 Tel. 052-262-6060
 - 【京都】 四条烏丸店 Tel. 075-256-7807 イオンモール京都桂川店 Tel. 075-932-1024
 - 【大阪】 クリスタ長堀店 Tel. 06-6282-2235 淀屋橋店 Tel. 06-6201-5308 オンリー プレミオ ルクア イーレ店 Tel. 06-6151-1417 オンリー プレミオ さらぼーとEXPOCITY店 Tel. 06-4864-2245
 - 【広島】 広島店 Tel. 082-243-8845
 - 【福岡】 天神国体道路店 Tel. 092-725-3119
 - NEW オンリー プレミオ 博多マルイ店 Tel. 000-000-0000
- そのほか、全国のザ・スーパー・スーツストアでも取り扱い中。



ONLY

問い合わせ先/オンリー Tel. 0120-945-045 <http://only.co.jp>